

Instalacja centralnego ogrzewania - rzut parteru oraz piwnicy

RZUT PIWNICY

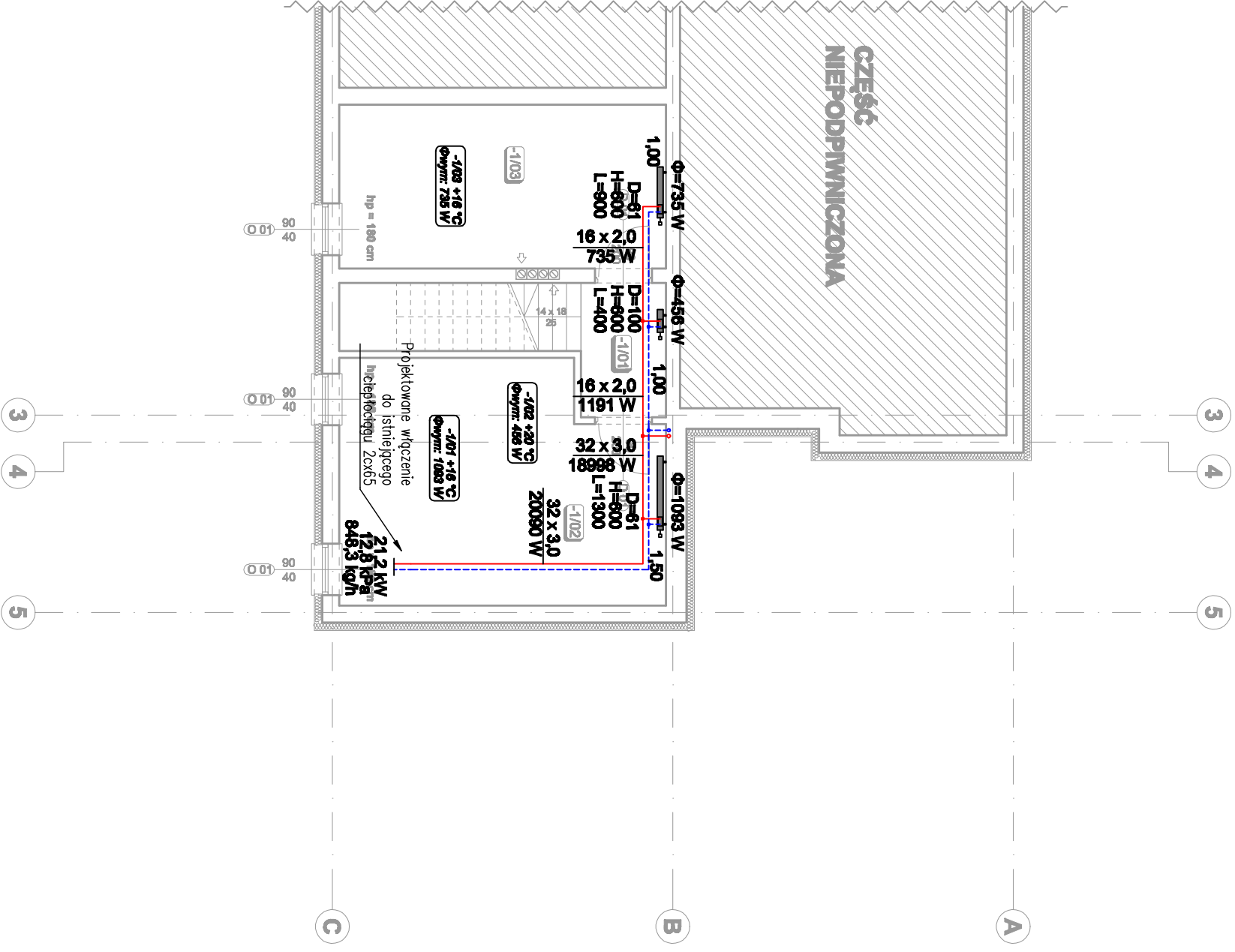

RZUT PARTERU

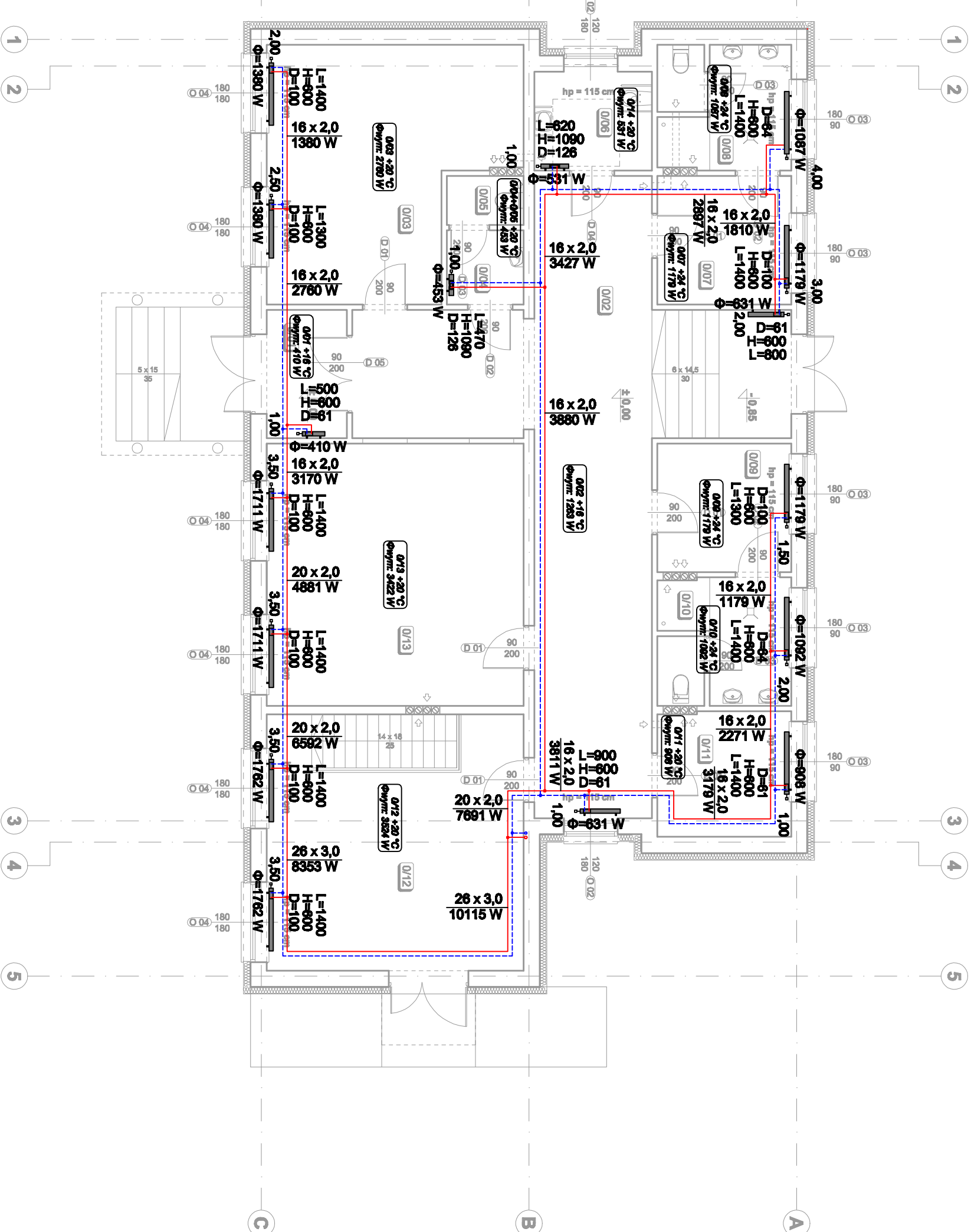

Legenda:

- projektowane zasilanie c.o.
  - projektowany powrót c.o.
  - projektowany grzejnik płytowy
  - projektowany grzejnik kolumnowy
- Oznaczenia grzejnika:

L=400H=600D=61 [mm] długość / wysokość / głębokość  
1,00 nastawa zaworu termostaticznego  
Ø=207 W moc grzejnika

PRZEDSIĘWZIENIE PROJEKTOWO-BUDOWLANE "FEKOBUD" s.a.			
Danein Dział nr 99 B, 94-961 Danein			
88-315 Łódź, ul. Tysiąclecia 188			
* UWNIOSEK O WNIOSK O WYDANIE PRAWA ZASTRZEŻENIA *			
PROJEKT: PRZEBUDOWA OBIEKTU NA CENTRUM DYdakTYCZNE PRZY ZESPOLU SZKOLNYM 1 W PRAKTYCZNYM			
LOKALIZACJA INWESTYCJI: Zespół Szkół nr 1 w Aleksandrowie Kujawskim			
TYTUŁ PRACY: Instalacja centralnego ogrzewania - rzut parteru oraz piwnicy			
BUDOWA:			1:100
BUDOWA: INSTALACJE SANITARNE			07.20.18.2.
PROJEKTANT: dr inż. Jacek Wiliński			PROJEKTANT: inż. Jacek Wiliński
AUTORYZACJA: mgr inż. Małgorzata Paszalska			IS/05
OPRACOWANIE: inż. Jacek Wiliński			IS/20